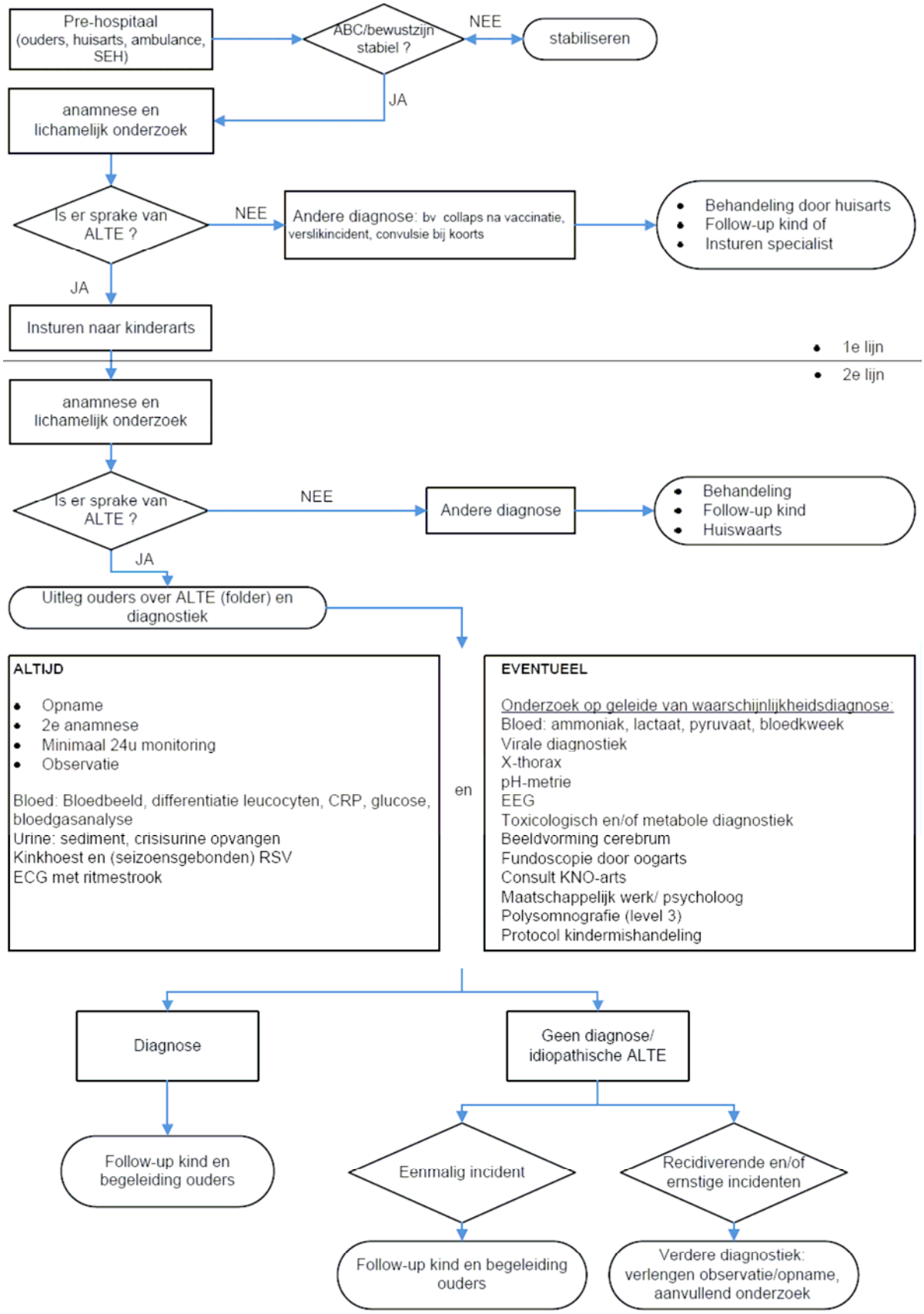
Pre-hospitaal (ouders, huisarts, ambulance, SEH)
ABC/bewustzijn stabiel ?
NEE
stabiliseren
JA
anamnese en lichamelijk onderzoek
Is er sprake van ALTE ?
NEE
Andere diagnose: bv collaps na vaccinatie, verslikincident, convulsie bij koorts
Behandeling door huisarts
Follow-up kind of
Insturen specialist
JA
Insturen naar kinderarts
1e lijn
2e lijn
anamnese en lichamelijk onderzoek
Is er sprake van ALTE ?
NEE
Andere diagnose
Behandeling
Follow-up kind
Huiswaarts
JA
Uitleg ouders over ALTE (folder) en diagnostiek
ALTIJD
Opname
2e anamnese
Minimaal 24u monitoring
Observatie
Bloed: Bloedbeeld, differentiatie leucocyten, CRP, glucose, bloedgasanalyse
Urine: sediment, crisisurine opvangen
Kinkhoest en (seizoensgebonden) RSV
ECG met ritmestrook
en
EVENTUEEL
Onderzoek op geleide van waarschijnlijkheidsdiagnose:
Bloed: ammoniak, lactaat, pyruvaat, bloedkweek
Virale diagnostiek
X-thorax
pH-metrie
EEG
Toxicologisch en/of metabole diagnostiek
Beeldvorming cerebrum
Fundoscopie door oogarts
Consult KNO-arts
Maatschappelijk werk/ psycholoog
Polysomnografie (level 3)
Protocol kindermishandeling
Diagnose
Geen diagnose/ idiopathische ALTE
Follow-up kind en begeleiding ouders
Eenmalig incident
Recidiverende en/of ernstige incidenten
Follow-up kind en begeleiding ouders
Verdere diagnostiek: verlengen observatie/opname, aanvullend onderzoek